**KARL & FABER Sommer 2021**

**Auktion Alte Meister & Kunst des 19. Jahrhunderts**
Mittwoch, 16. Juni 2021

**Pressebilder**

| Los | ALTE MEISTER | Künstler/Werkbeschreibung |
|---|---|---|
| 5 | | Jan Brueghel d. Ä. (Nachfolge)<br>*Korb mit Blumen auf einer Tischplatte,*<br>1. Hälfte 17. Jh.<br>Öl auf Holz, 51 x 64 cm<br><br>Ergebnis: € 15.000*<br><br>Foto: KARL & FABER Kunstauktionen |
| 10 | | Hendrik van der Borcht d. Ä.<br>*Strauß mit Tulpen, Schachbrettblume und Narzissen in einer Silbervase,*<br>1630er Jahre<br>Öl auf Holz, 43,2 x 28,2 cm<br><br>Ergebnis: € 30.000*<br><br>Foto: KARL & FABER Kunstauktionen |

**KARL & FABER Sommer 2021**

**Auktion Alte Meister & Kunst des 19. Jahrhunderts**
Mittwoch, 16. Juni 2021

**Pressebilder**

| | | |
|---|---|---|
| 24 | | Jacob Biltius<br>*Jagdstillleben mit erlegtem Hasen und Schnepfe,* 1679<br>Öl auf Leinwand, 100 x 85 cm<br><br>Ergebnis: € 15.000*<br><br>Foto: KARL & FABER Kunstauktionen |
| 38 | | Heinrich Carl Brandt<br>*Bildnis des Prinzen Maximilian Joseph von Pfalz-Zweibrücken, des späteren Königs von Bayern, im Alter von 12 Jahren*<br>Öl auf Leinwand, 72 x 58 cm<br><br>Ergebnis: € 32.500*<br><br>Foto: KARL & FABER Kunstauktionen |
| Los | KUNST DES 19. JAHRHUNDERTS | Künstler/Werkbeschreibung |
| 68 | | Friedrich Nerly<br>*Blick von Olevano auf die Volskerberge mit Paliano rechts, im Hintergrund der Monte Scurgula,* um 1834<br>Öl auf Papier, auf Karton aufgelegt, 14,8 x 29,3 cm<br><br>Ergebnis: € 24.375*<br>Foto: KARL & FABER Kunstauktionen |

**KARL & FABER Sommer 2021**

**Auktion Alte Meister & Kunst des 19. Jahrhunderts**
Mittwoch, 16. Juni 2021

**Pressebilder**

| | | |
|---|---|---|
| 99 | | Christian Friedrich Gille<br>*Wolken über Buschgehölz mit Pappeln,* um 1835/40<br>Öl auf Malpappe, 22,5 x 32,8 cm<br><br>Ergebnis: € 28.125*<br>Foto: KARL & FABER Kunstauktionen |
| 133 | 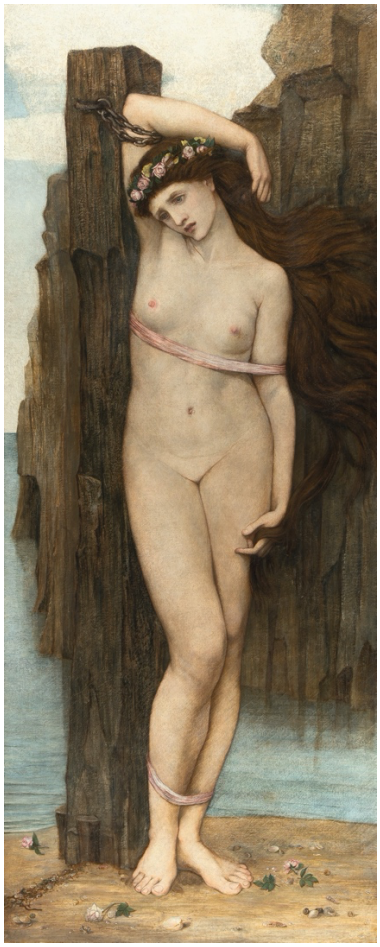 | John Roddham Spencer Stanhope<br>*Andromeda,* um 1870<br>Öl auf Leinwand, 128,4 x 53,4 cm<br><br>Ergebnis: € 100.000*<br>Foto: KARL & FABER Kunstauktionen |

**KARL & FABER Sommer 2021**

**Auktion Alte Meister & Kunst des 19. Jahrhunderts**
Mittwoch, 16. Juni 2021

**Pressebilder**

| | | |
|---|---|---|
| 144 | | Hans Thoma<br>*Einsamkeit,* 1896<br>Öl auf Leinwand, vom Künstler auf festem Karton montiert, 69 x 78,5 cm<br><br>Ergebnis: € 143.750*<br><br>Foto: KARL & FABER Kunstauktionen |
| 217 | | Schule von Fontainebleau<br>*Andromache fällt nach Hectors Tod in Ohnmacht,* 2. Hälfte 1560er Jahre<br>Feder in Brun, laviert auf Bütten mit Wasserzeichen, nach Francesco Primaticcio, 23,1 x 32,7 cm<br><br>Ergebnis: € 10.000*<br><br>Foto: KARL & FABER Kunstauktionen |
| 226 | | Jan van Huysum<br>*Früchtestillleben mit Blumen und einer vase*<br>Feder in Braun über Spuren schwarzer Kreide, aquarelliert auf Bütten mit angeschnittenem Wasserzeichen, 20,2 x 16 cm<br><br>Ergebnis: € 10.000*<br><br>Foto: KARL & FABER Kunstauktionen |

**KARL & FABER Sommer 2021**

**Auktion Alte Meister & Kunst des 19. Jahrhunderts**
Mittwoch, 16. Juni 2021

**Pressebilder**

| | | |
|---|---|---|
| 267 | | Philipp Otto Runge<br>*Lilie und Levkoje*<br>Weißer Scherenschnitt, alt montiert auf schwarzen Papier, 13 x 20 cm<br>(Unterlage: 41 x 32 cm)<br><br>Ergebnis: € 45.000*<br><br>Foto: KARL & FABER Kunstauktionen |
| 283 | | Adolph Menzel<br>*Knabenporträt,* 1846/1848<br>Schwarze Kreide, weiß gehöht auf braunem Tonpapier, 30,2 x 22,7 cm<br><br>Ergebnis: € 20.000*<br><br>Foto: KARL & FABER Kunstauktionen |

**KARL & FABER Sommer 2021**

**Auktion Alte Meister & Kunst des 19. Jahrhunderts**
Mittwoch, 16. Juni 2021

**Pressebilder**

| Los | DRUCKGRAFIK | Künstler/Werkbeschreibung |
|---|---|---|
| 309 | | Albrecht Dürer<br>*Der heilige Eustachius,* um 1501<br>Kupferstich auf feinem Bütten,<br>35,3 x 26 cm (Blattgröße)<br><br>Ergebnis: € 137.500*<br><br>Foto: KARL & FABER Kunstauktionen |
| 324 | | Albrecht Dürer<br>*Die apokalyptischen Reiter,* um 1497/98<br>Holzschnitt auf Bütten, 39,9 x 29 cm<br>(Blattgröße)<br><br>Ergebnis: € 81.250*<br><br>Foto: KARL & FABER Kunstauktionen |

**KARL & FABER Sommer 2021**

**Auktion Alte Meister & Kunst des 19. Jahrhunderts**
Mittwoch, 16. Juni 2021

## Pressebilder

| | | |
|---|---|---|
| 358 | | Lucas van Leyden<br>*Das Milchmädchen,* 1510<br>Kupferstich auf Bütten mit Wasserzeichen, 11,8 x 15,9 cm<br><br>**Ergebnis: € 16.250***<br><br>Foto: KARL & FABER Kunstauktionen |
| 362 | | Rembrandt Harmensz. van Rijn<br>*Die Landschaft mit dem Zeichner,* um 1641<br>Radierung auf Bütten, 13,1 x 21,1 cm (Blattgröße)<br><br>**Ergebnis: € 56.250***<br><br>Foto: KARL & FABER Kunstauktionen |

KONTAKT

Fabienne Gawlitza, M. A.
KARL & FABER Kunstauktionen GmbH
Amiraplatz 3 | D – 80333 München
T +49 89 24 22 87-17
F +49 89 22 83 350
www.karlundfaber.de
presse@karlundfaber.de

**KARL & FABER Sommer 2021**

**Auktion Alte Meister & Kunst des 19. Jahrhunderts**
Mittwoch, 16. Juni 2021

## Pressebilder

HINWEIS ZUR BILDNUTZUNG

Die Nutzung dieser Pressebilder unterliegt dem deutschen Urheberrecht. Bitte beachten Sie die verpflichtende Angabe des Copyright-Vermerks bei jeder Bildnutzung.

Eine genehmigung- und vergütungsfreie Nutzung dieser Pressebilder ist ausschließlich im Rahmen einer aktuellen Berichterstattung zu unseren Sommerauktionen zulässig und nur unter der Bedingung, dass die Bilder unverändert (kein Ausschnitt, keine farbliche Veränderung, kein Überdruck) abgebildet sind und dass der Bildanteil den Textanteil nicht überschreitet.

Eine Bildnutzung zu anderen Zwecken (u.a. Social Media) bzw. außerhalb der oben genannten Zeiten muss der Nutzer selbst mit der VG Bild- Kunst (www.bildkunst.de) oder dem Rechteinhaber vorab klären. In solchen Fällen fallen Bildrechte an.

* Alle Angaben inkl. Aufgeld (25%) ohne MwSt. und ohne Gewähr. Irrtum vorbehalten.